

# TUMAČ ZNAKOVLJA

GRAĐEVINSKA PODRUČJA UNUTAR NASELJA

Izgrađeno  
 Neizgrađeno uređeno  
 Neizgrađeno neuređeno  
 GP NASELJA  
 GP UGOSTITELJSKO TURISTIČKE NAMJENE  
 GP GOSPODARSKO PROIZVODNO POSLOVNE NAMJENE

POVRŠINE ZA RAZVOJ GP IZVAN NASELJA

Izgrađeno  
 Neizgrađeno uređeno  
 Neizgrađeno neuređeno  
 GP GOSPODARSKE NAMJENE  
 GP UGOSTITELJSKO TURISTIČKE NAMJENE  
 GP ZA SPORT I REKREACIJU  
 R1- GOLF MIROKOLPIJE, R2 - REKREACIJA U ŠUMI

Izgrađeno  
 Neizgrađeno uređeno  
 Neizgrađeno neuređeno  
 GROBLJA  
 POVRŠINA ZA ISKORIŠTAVANJE MINERALNIH SIROVINA-KAMENOLOM  
 Proširenje/formiranje/prenamjena građevinskog područja

OZNAKE SPECIFIČNIH ZONA

GRANICA OBUHVATA PPUO  
 GRANICA I NAZIV NASELJA  
 GRANICA KATASTARSKE OPĆINE  
 NAZIV KATASTARSKE OPĆINE  
 OBUHVAT OBEVNE IZRADE PROSTORNOG PLANA UŽEG PODRUČJA

PRIKAZ KORIDORA ZA PLANSKU KATEGORIJU  
 GRANICA PARKA PRIRODE ŽUMBERAK - SAMOBORSKO GORJE  
 VODOZAŠTITNO PODRUČJE  
 ZAŠTITNI KORIDOR DALEKOVODA

ZONA ZAŠTITE KULTURNE BAŠTINE  
 KONTAKTNA ZONA ZAŠTITE KULTURNE BAŠTINE  
 REKICLAŽNO DVORIŠTE  
 OZNAKA PODRUČJA IZUZETOG IZ GP-  
 BRISANJE OZNAKE IZ TUMAČA

5-24-1-106-8 Sošice

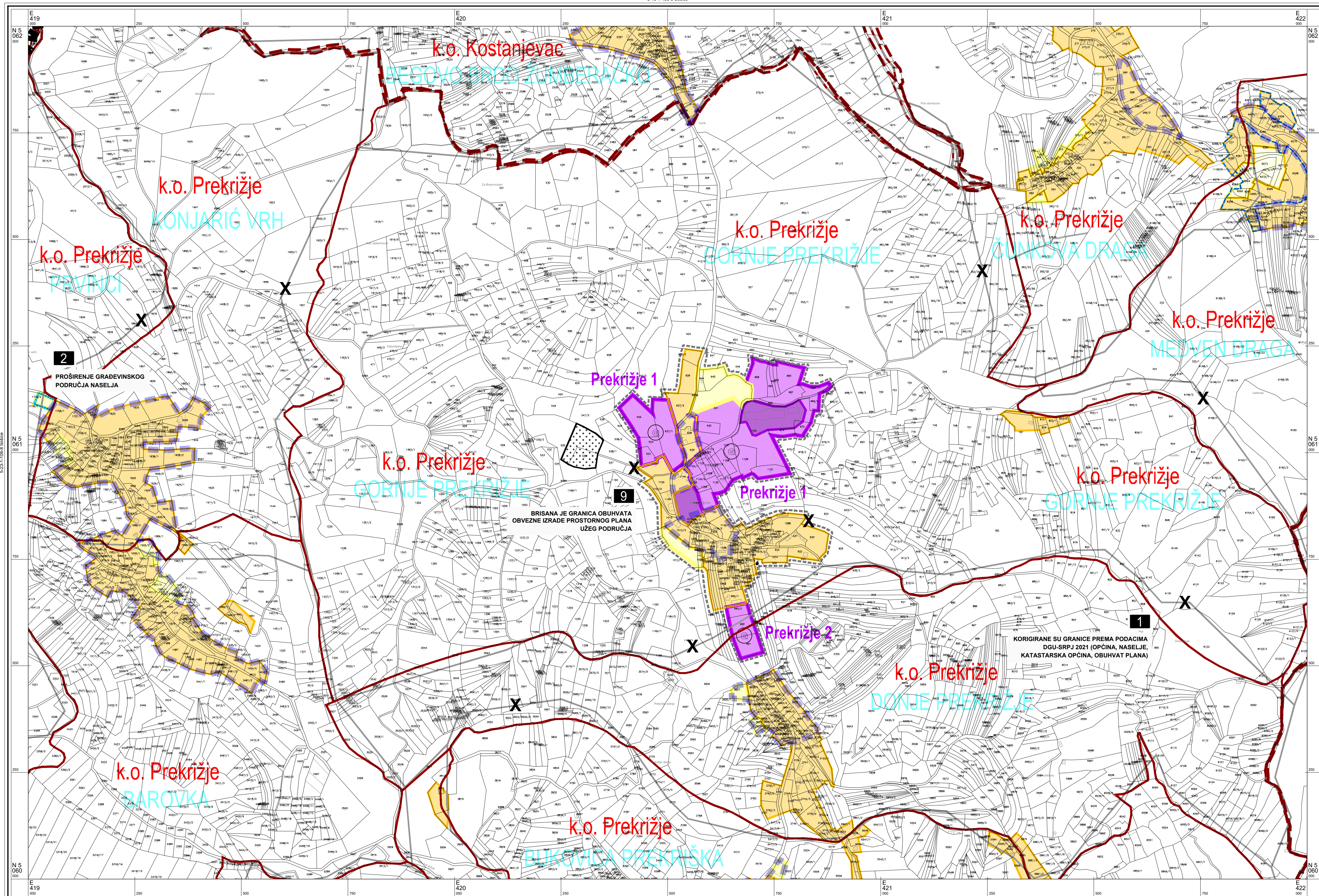

Zagrebačka županija  
**OPĆINA KRAŠIĆ**  
  
**PROSTORNI PLAN UREĐENJA**  
 VI. IZMJENE I DOPUNE

**4.12. GRAĐEVINSKA PODRUČJA**

SHEMA LISTOVA

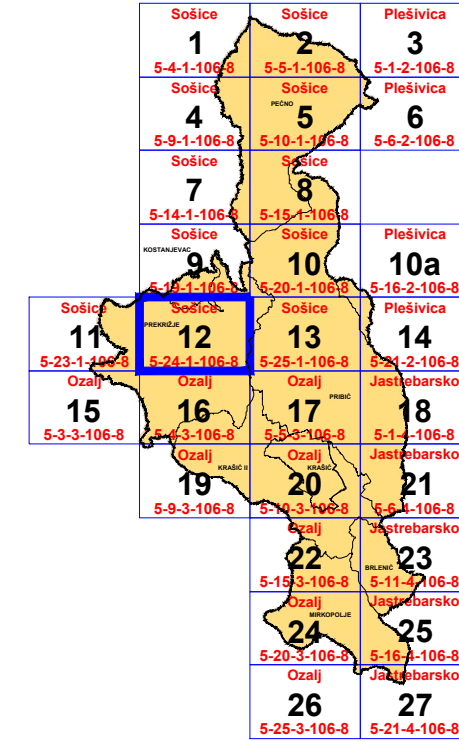

Mjerilo 1 : 5000

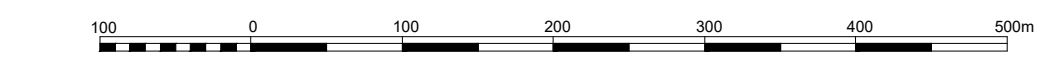

Županija: <b>ZAGREBAČKA ŽUPANIJA</b>	
Jednica lokalne samouprave: <b>OPĆINA KRAŠIĆ</b>	
Naziv prostornog plana: <b>VI. IZMJENE I DOPUNE PROSTORNOG PLANA UREĐENJA OPĆINE KRAŠIĆ - Prijedlog</b>	
Naziv kartografskog prikaza: <b>GRAĐEVINSKA PODRUČJA</b>	
Broj kartografskog prikaza: <b>4.12.</b>	Mjerilo kartografskog prikaza: <b>1:5 000</b>
Odluka Općinskog vijeća o izradi prostornog plana: Glasnik Zagrebačke županije, broj 17/21	Odluka Općinskog vijeća o donošenju prostornog plana: Glasnik Zagrebačke županije, broj __/22
Javna rasprava (datum objave): - izdavač: Agencija Ministarstva prostornog uređenja, graditeljstva i državne imovine RH www.mpp.gov.hr (L_2022) Općine Krašić www.krasic.hr (L_2022)	Javni uvid održan: od __. do __. 2022.
Pečat tijela odgovornog za provođenje javne rasprave:	Odgovorna osoba za provođenje javne rasprave: <b>Josip Petković Fajnik, dipl. oec.</b>
M.P. _____ potpis	
Mišljenje na Konačni prijedlog prostornog plana prema članku 107. Zakona o prostornom uređenju ("Narodne novine", br. 153/13, 65/17, 114/18, 38/19 i 88/19): <b>Sukladno čl. 107. st. 4. Zakona o prostornom uređenju, mišljenje se ne pribavlja.</b>	
Stručni izradivač prostornog plana: <b>Zavod za prostorno uređenje Zagrebačke županije</b>	
Pečat stručnog izradivača prostornog plana:	Ravnateljica Zavoda za prostorno uređenje Zagrebačke županije: <b>Željka Kućinić, dipl. ing. arh.</b>
M.P. _____ potpis	
Pečat odgovornog voditelja izrade prostornog plana:	Odgovorni voditelj izrade prostornog plana: <b>Ana Svirčić Mihelić, dipl. ing. arh.</b>
M.P. _____ potpis	
Stručni tim u izradi prostornog plana: <b>Ana Svirčić Mihelić, dipl. ing. arh.</b> <b>Željka Kućinić, dipl. ing. arh.</b> <b>Andrea Galčić, dipl. ing. grad., univ. spec. oec. oec. oec.</b> <b>Suzana Vujčić, dipl. ing. arh.</b> <b>Robert Pišpek, dipl. ing. grad.</b>	
Hrvoje Kujundžić, dipl. ing. arh. Zoran Tonković, prof. geograf. Domagoj Duvančić, dipl. ing. prom., univ. spec. oec. MBA Mato Jurić, dipl. iur.	
Pečat Gradskog vijeća:	Predsjednik Općinskog vijeća: <b>Josip Špoljar</b>
M.P. _____ potpis	
Istovjetnost ovog prostornog plana s izvornikom ovjerava:	Istovjetnost ovog prostornog plana s izvornikom ovjerava:
M.P. _____ potpis (Pečat nadležnog tijela)	